

FIRMA DYŚ s.c.  
ul. Diamentowa 2A  
20-447 Lublin

**Szanowni Mieszkańcy  
Gminy Strzyżewice**

**ZAWIADOMIENIE**

Szanowni Państwo z związku z panującą pandemią koronawirusa COVID-19 dbając o zdrowie naszych klientów oraz pracowników naszej firmy zawiadamiamy o wstrzymaniu dokonywania odczytów wodomierzy.

Jednocześnie prosimy mieszkańców do których dostarczamy wodę / odprowadzamy ścieki, aby sami dokonywali odczytów swoich liczników i podawali telefonicznie bądź drogą elektroniczną ich stany.

Faktury za wodę/ ścieki będą wysyłane tylko i wyłącznie drogą elektroniczną (e-mail) lub telefonicznie (wiadomość SMS) – zdjęcie faktury.

**Odczyty stanów wodomierzy można podawać:**

**I. Telefonicznie w godzinach 8:00 – 16:00,  
tel: 530-343-757  
tel: 661-974-077**

**II. Drogą elektroniczną e-mail:  
firmadys@interia.pl**

**Jak prawidłowo odczytać wodomierz?**

Dokonując odczytu wodomierza należy podawać tylko **czarne cyfry** (czytane od lewej strony licznika (łącznie z zerami), które oznaczają zużycie wody w pełnych metrach sześciennych.

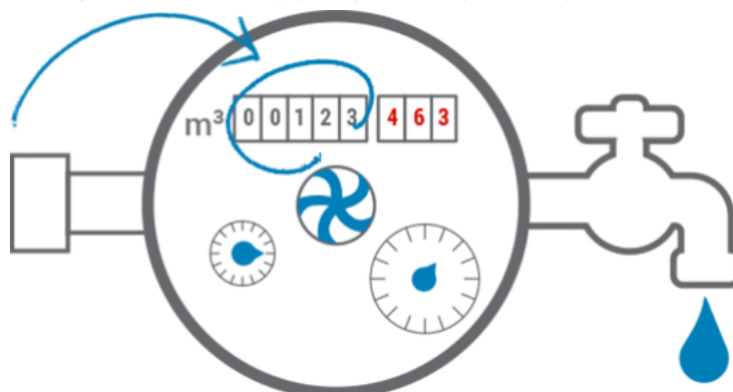

**Podając odczyt należy podać również informację:**

- 1. Imię i Nazwisko / numer klienta,**
- 2. Adres punktu odczytu wodomierza,**
- 3. Nr telefonu i adres e-mail**

*Z poważaniem:  
FIRMA DYŚ s.c.*